



PHOTOMONTAGE DU PROJET ÉOLIEN - PERCEPTION OBJECTIVE* 2/2

* DISTANCE ORTHOSCOPIQUE DE 41 CM.

PHOTOMONTAGE N°	28		
LOCALISATION	Depuis la D32, au Sud du projet		
AIRE D'ÉTUDE CONCERNÉE	Aire rapprochée		

DATE DE LA PRISE DE VUE	HORAIRE DE LA PRISE DE VUE	DISTANCE DE L'ÉOLIENNE DU PROJET LA PLUS PROCHE	NOMBRE D'ÉOLIENNES DU PROJET VISIBLES
15/05/2019	15h34	5 457 m (E1)	1/4

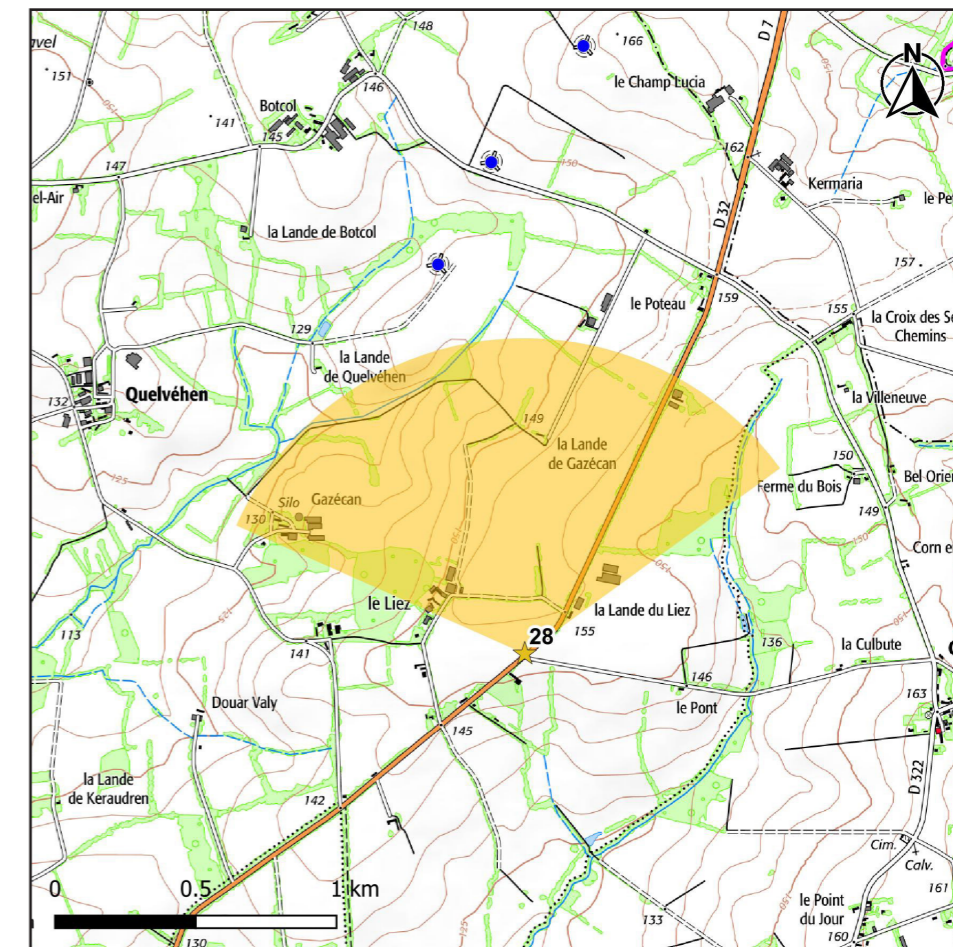

CARTE DE LOCALISATION DU POINT DE VUE N°28

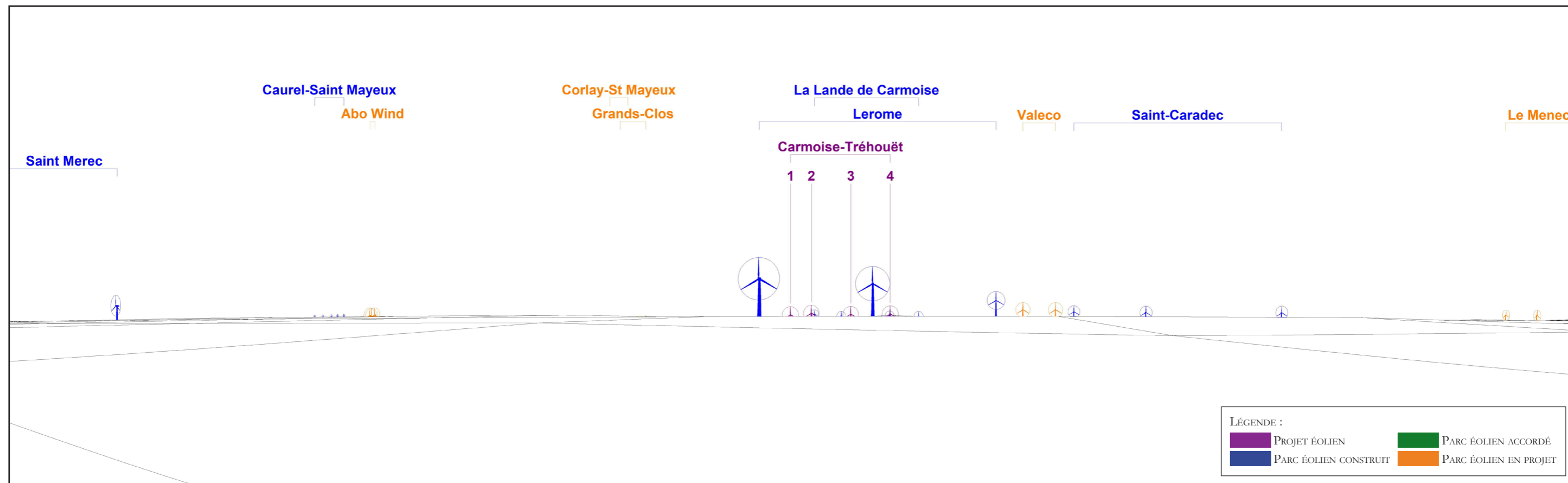

MODÈLE DU TERRAIN



ETAT INITIAL - VUE PANORAMIQUE



PHOTOMONTAGE DU PROJET ÉOLIEN - VUE PANORAMIQUE



PHOTOMONTAGE DU PROJET ÉOLIEN - PERCEPTION OBJECTIVE* 1/2

2 3 4



PHOTOMONTAGE DU PROJET ÉOLIEN - PERCEPTION OBJECTIVE* 2/2

* DISTANCE ORTHOSCOPIQUE DE 41 CM.

PHOTOMONTAGE N°	29
LOCALISATION	Depuis Notre-Dame-de-Lorette et le GRP, au Nord du projet
AIRE D'ÉTUDE CONCERNÉE	Aire rapprochée

DATE DE LA PRISE DE VUE	HORAIRE DE LA PRISE DE VUE	DISTANCE DE L'ÉOLIENNE DU PROJET LA PLUS PROCHE	NOMBRE D'ÉOLIENNES DU PROJET VISIBLES
15/05/2019	10h34	5 668 m (E3)	2/4

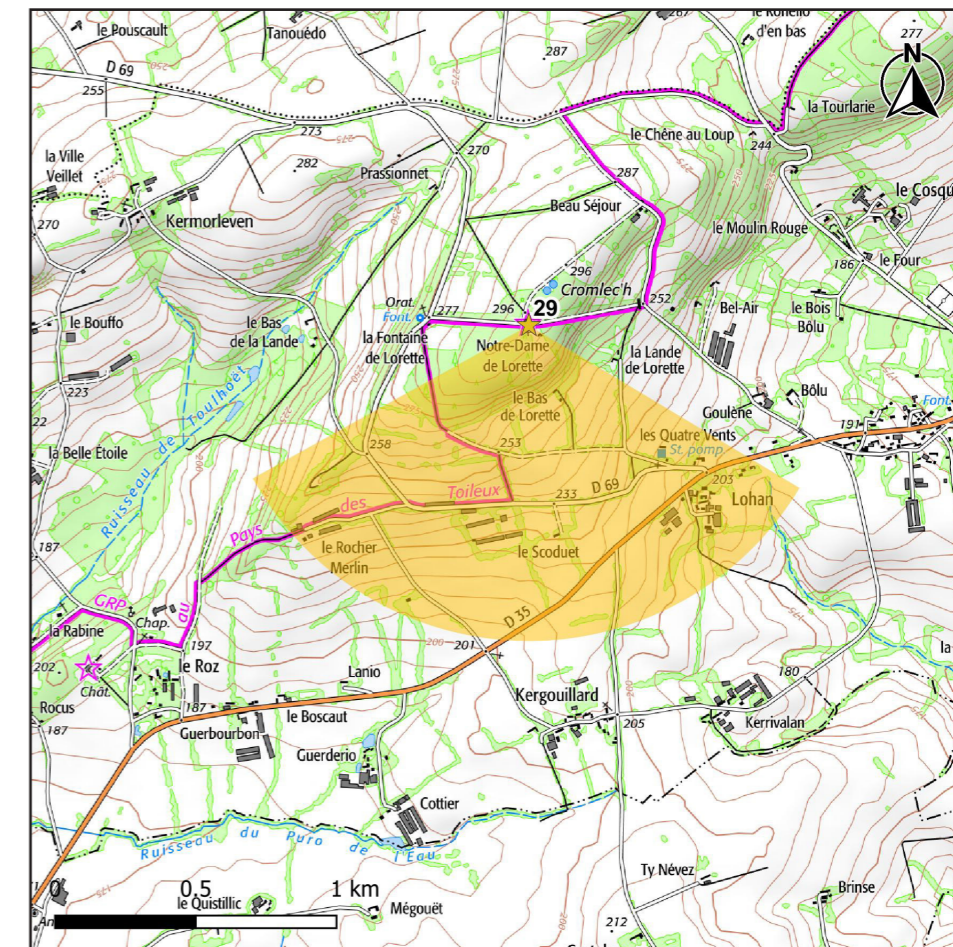

CARTE DE LOCALISATION DU POINT DE VUE N°29

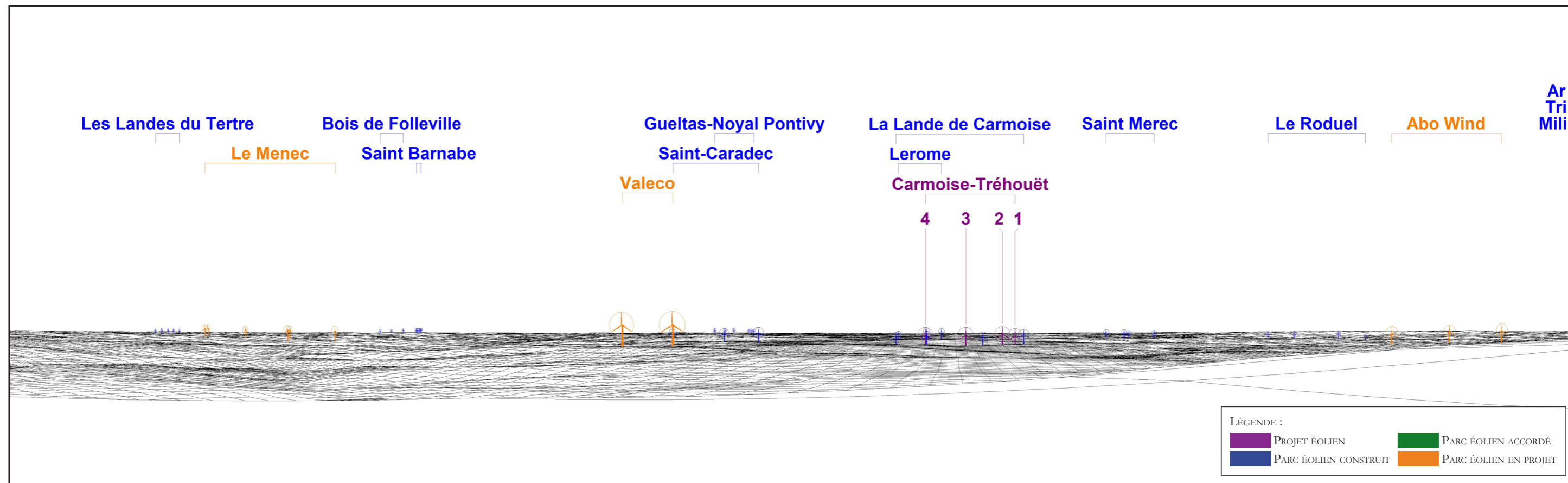

MODÈLE DU TERRAIN



ETAT INITIAL - VUE PANORAMIQUE



PHOTOMONTAGE DU PROJET ÉOLIEN - VUE PANORAMIQUE



PHOTOMONTAGE DU PROJET ÉOLIEN - PERCEPTION OBJECTIVE* 1/2

4 3 2 1

PHOTOMONTAGE DU PROJET ÉOLIEN - PERCEPTION OBJECTIVE* 2/2

* DISTANCE ORTHOSCOPIQUE DE 41 CM.

PHOTOMONTAGE N°	30
LOCALISATION	Depuis la Ferme de Lisquily, sur la D767
AIRE D'ÉTUDE CONCERNÉE	Aire rapprochée

DATE DE LA PRISE DE VUE	HORAIRE DE LA PRISE DE VUE	DISTANCE DE L'ÉOLIENNE DU PROJET LA PLUS PROCHE	NOMBRE D'ÉOLIENNES DU PROJET VISIBLES
15/05/2019	18h17	5 768 m (E1)	0/4

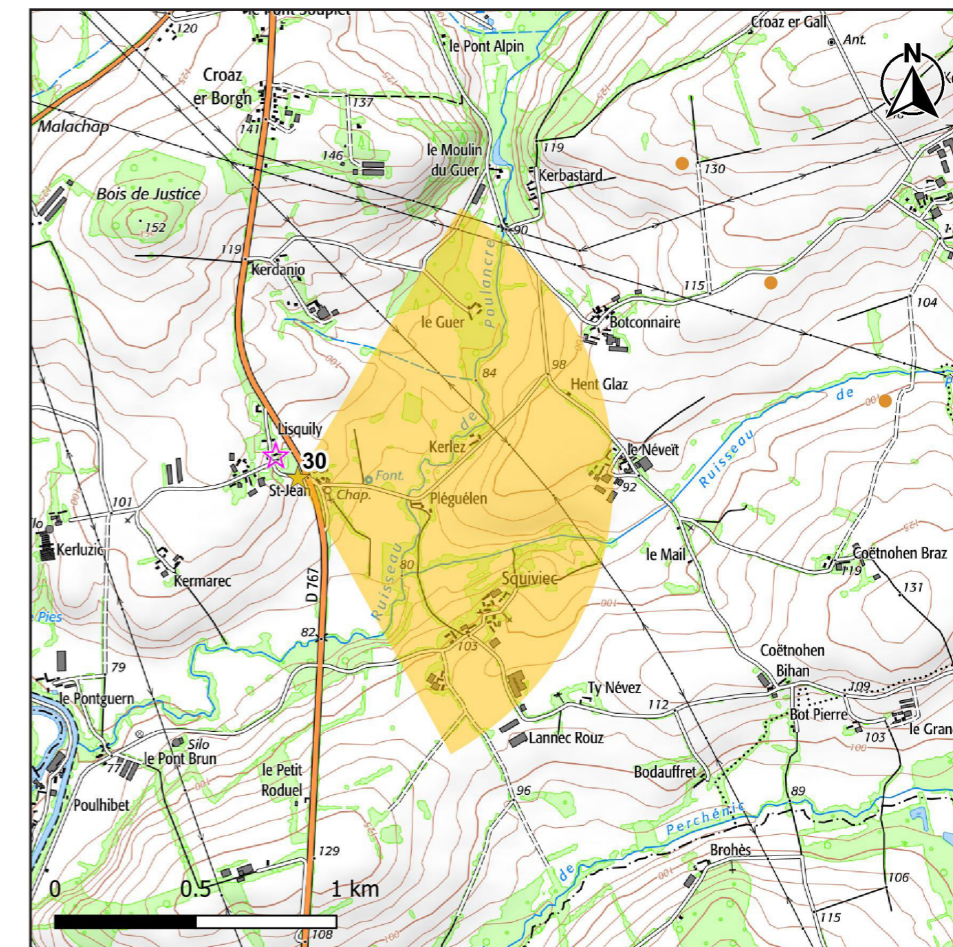

CARTE DE LOCALISATION DU POINT DE VUE N°30

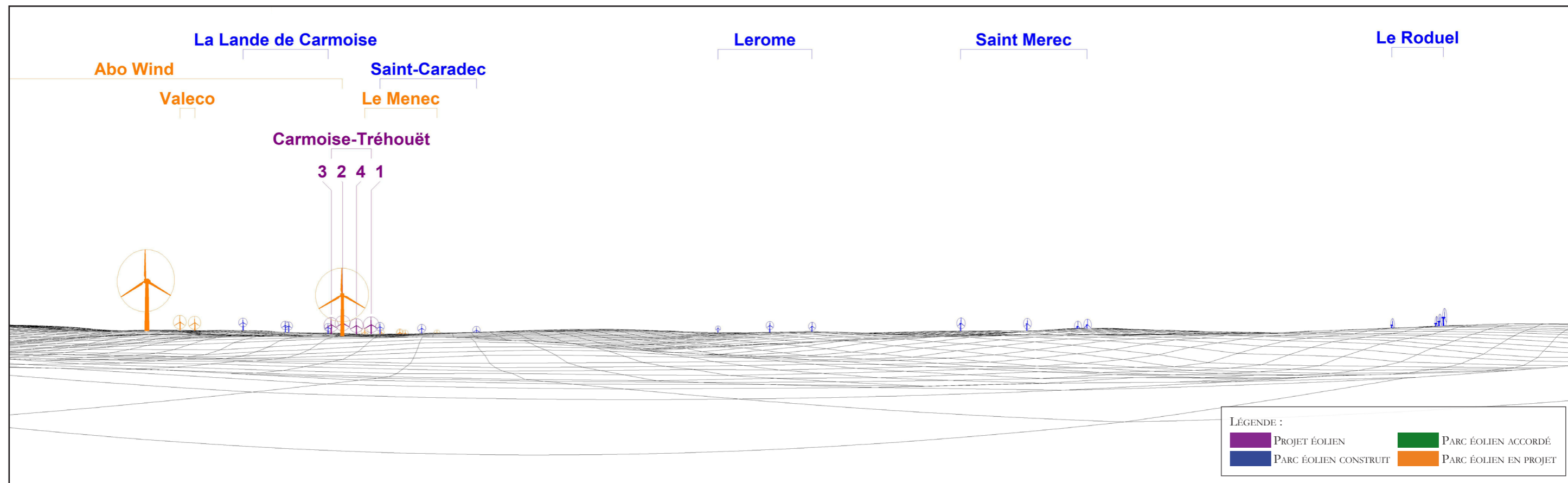

MODÈLE DU TERRAIN